

CORTE A-A
ESC.: 1:30

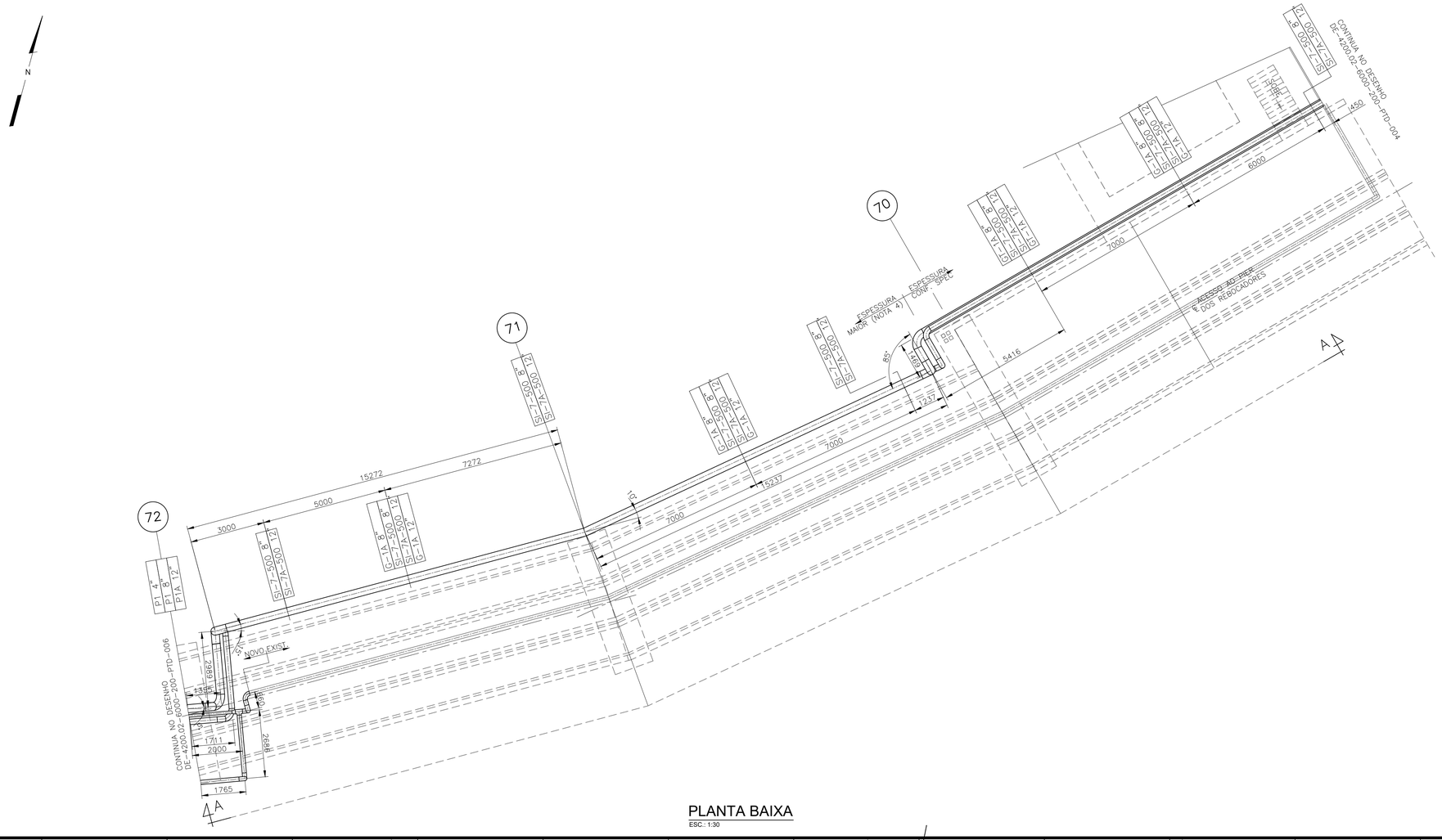

PLANTA BAIXA
ESC.: 1:30

DOCUMENTOS DE REFERÊNCIA

DE-4200.02-6000-944-PTD-002 FLUXOGRAMA DE ENGENHARIA – EMED E PÍER SECUNDÁRIO

NOTAS GERAIS

1. DIMENSÕES E ELEVAÇÕES EM MILÍMETROS.
2. O TRAÇADO É PRELIMINAR E DEVERÁ SER REVISADO NO PROJETO DETALHADO. TODAS AS COTAS SÃO PRELIMINARES E DEVERÃO SER CONFIRMADAS EM CAMPO.
3. O PROJETO DETALHADO DEVERÁ CONFIRMAR POSIÇÃO E TIPO DE SUPORTES DE TUBULAÇÃO MEDIANTE ELABORAÇÃO DE ANÁLISE DE FLEXIBILIDADE.
4. A ESPESSURA DA TUBULAÇÃO DE PROCESSO DEVE SER AUMENTADA NO PÍER (PARA DIÂMETROS DN 8" E DN 12" SCH 30; PARA DIÂMETRO DN 6" SCH 60), PERMITINDO MAIOR SOBRESPESSURA DE CORROSÃO.

PLANTA CHAVE

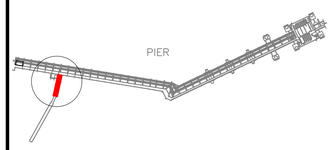

REV.	DESCRIÇÃO	DATA	EXEC.	VERIF.	APROV.
0	EMISSÃO ORIGINAL	25/07/23	TDQ7	JRP1	TRL5

DE ACORDO COM O DOCUMENTO PE-3TP-00218 AS INFORMAÇÕES DESTE DOCUMENTO SÃO PROPRIEDADE DA TRANSPETRO, SENDO PROIBIDA A UTILIZAÇÃO FORA DA SUA FINALIDADE. FORMULÁRIO PERTENCENTE A PETROBRAS N-381 REV M.

TRANSPETRO — DIRETORIA DE ENGENHARIA E TECNOLOGIA

CLIENTE: TP/DOP/DTNNESE/UO-RJMG/ANGRA/OP

PROJETO: ABASTECIMENTO DE BUNKER – PÍER SECUNDÁRIO

ÁREA: TERMINAL DE ANGRA DOS REIS – ÁREA AUXILIAR

TÍTULO: PLANTA DE TUBULAÇÃO
PÍER DE BARCAÇA – ACESSO

PROJETO BÁSICO	DESENHO		TPP-535
	ESCALA	INDICADA	FOLHA 01 DE 01
INTERNA			

Nº DE-4200.02-6000-200-PTD-005

A1 - 841 x 594